Orga-Übersicht

Juli 2022

Bürgermeister
Hans Peter Böffgen

Wirtschaftsförderung
Stefan Mertes (- 1078)
Zita Falk (- 1023)

Touristik GmbH Gerolsteiner Land
Frank Reuter (- 3006)

Vorzimmer (-1001)
Helga Lützen (-1067)
Heike Babendererde (-1003)

Beauftragte / Pesonalvertretung
Personalratvorsitzender: Thomas Brost (-1012)
Datenschutzbeauftragte: Mechthild Weber (-1131)
Ausbildungsbeauftragte: Tanja Nelles (-1083)
Gleichstellungsbeauftragte: Petra Sonntag (-1119)

Fachbereich 1 Organisation und Finanzen
FBL: Arno Fasen (- 1024)
Stv. FBL: Carsten Schneider (-1115)

1.1. Servicestelle Gemeinden
SGL: Jonas Mauer (- 1073)

1.2. Personal
SGL: Markus Dederichs (- 1016)

1.3. Organisation / IT
SGL: Carsten Schneider (-1115)

1.4. Haushalt u. Abgaben
SGL: Richard Bell (- 1006)

1.5. VG-Kasse
SGL: Petra Sonntag (- 1119)

1.6. Finanzbuchhaltung
SGL: Markus Pauly (- 1087)

Fachbereich 2 Bauen und Umwelt
FBL: Oliver Schwarz (-1126)
Stv. FBL (Verw.): Winfried Schegner (- 1106)
Stv. FBL (Tech.): Edgar Steffes (- 1122)

2.1. Raumordnung, Projekte u. Liegenschaften
SGL: Oliver Schwarz (- 1126)

2.2. Bebauungspläne / Umwelt / Beiträge
SGL: Winfried Schegner (- 1106)

2.3. Hoch- u. Tiefbau; Gebäudemanagement
SGL: Edgar Steffes (- 1122)

Fachbereich 3 Bürgerdienste
FBL: Bernd Schmitz (- 1108)
Stv. FBL: Maria Hohn (- 1039)

3.1. Öffentliche Sicherheit
SGL: Pascal Lenzen (- 1060)

3.2. Bürgerservice
SGL: Maria Hohn (- 1039)

3.3. Bildung und Generationen
SGL: Bernd Schmitz (- 1108)

3.4. Soziales
SGL: Anna Kleer (- 1130)

Fachbereich 4 VG - Werke
FBL: Harald Brück (- 1013)
Stv. FBL (Verw.): Richard Ehlen (- 1019)
Stv. FBL (Techn.): Thomas Schreiner (-1116)

Bürgermeister
Hans Peter Böffgen (-1000)

Vorzimmer (-1001)
Heike Babendererde (-1003)
Helga Lützen (-1067)

Fachbereichsleiter
Arno Fasen (-1024)

Stv. Fachbereichsleiter
Carsten Schneider (-1115)

1.1. Servicestelle Gemeinden

Leitung: Jonas Mauer

Gremien / Wahlen / Statistik

Heike Babendererde (-1003)
Betina Imeri (-1041)
Jonas Mauer (-1073)
Lena Schneider (-1140)

Öffentlichkeitsarbeit

Alexandra Bessinger (-1146)
Heike Görres (-1161)
Andrea Schmitz-Kabashi (-1114)

Telefonzentrale / Post

Bilal Aljabban (-1002)
Daniela Lenzen (-1163)
Beate Pauli (-1147)

1.2. Personal

Leitung: Markus Dederichs

Personal

Markus Dederichs (-1016)
Annika Lenzen (- 1117)
Elke Lichter (-1062)
Sieglinde Lüttke-Becker (-1066)
Anna Maier (-1069)
Irene Manderfeld-Crump (-1070)
Tanja Nelles (-1083)
Rita Rieder (-1099)
Cornelia Schulz (-1022)
Elena Wawer (-1151)
Rita Wingels (-1134)

1.3. Organisation / IT

Leitung: Carsten Schneider

Organisation / Projekte

Markus Dederichs (-1016)
Annika Lenzen (-1117)
Jonas Mauer (-1073)
Carsten Schneider (-1115)

Zentrale Vergabestelle

Heinz Hansen (-1030)
Sonja Wiegand (-1133)

IT

Thomas Baillivet (-1004)
Christian Diederichs (-1018)
Ingo Klinkhammer (-1049)
Markus Krämer (-1056)
Michael Schweitzer (-1118)

Versicherungen

Annika Lenzen (-1117)
Carsten Schneider (-1115)
Sonja Wiegand (-1133)

1.4. Haushalt u. Abgaben

Leitung: Richard Bell

Haushalt

Richard Bell (-1006)
Uwe Hochmann (-1035)
Julia Holler (-1074)
Marina Meier (1075)
Susann Oswald (-1169)
Tobias Schaefer (-1104)
Petra Sonntag (-1119)

Forsten / Jagd / Fischerei

Marion Kraemer-Rechs (-1054)
Jan Meyer (-1124)

Abgaben

Sven Jonas (-1043)
Anja Kill (-1047)
Jan Meyer (-1124)
Bianca Plützer (-1093)
Birgit Spohr (-1120)

1.5. VG-Kasse

Leitung: Petra Sonntag

Kasse

Daniela Mommer (-1157)
Susann Oswald (-1169)
Susanne Schardt-Heusler (1105)
Gertrud Schmitz (-1109)
Petra Sonntag (-1119)

Vollstreckung

Tanja Bach (-1051)
Pascal Deprez (-1017)
Nicole Lichter (-1063)
Jasmin Weigert (- 1045)
Angelika Wollenweber (-1135)

1.6. Finanzbuchhaltung

Leitung: Markus Pauly

Finanzbuchhaltung

Julia Holler (-1074)
Anja Kill (-1047)
Markus Pauly (-1087)
Natalie Pawlak (-1089)
Anna Reuter (-1098)
Erika Weber (-1128)

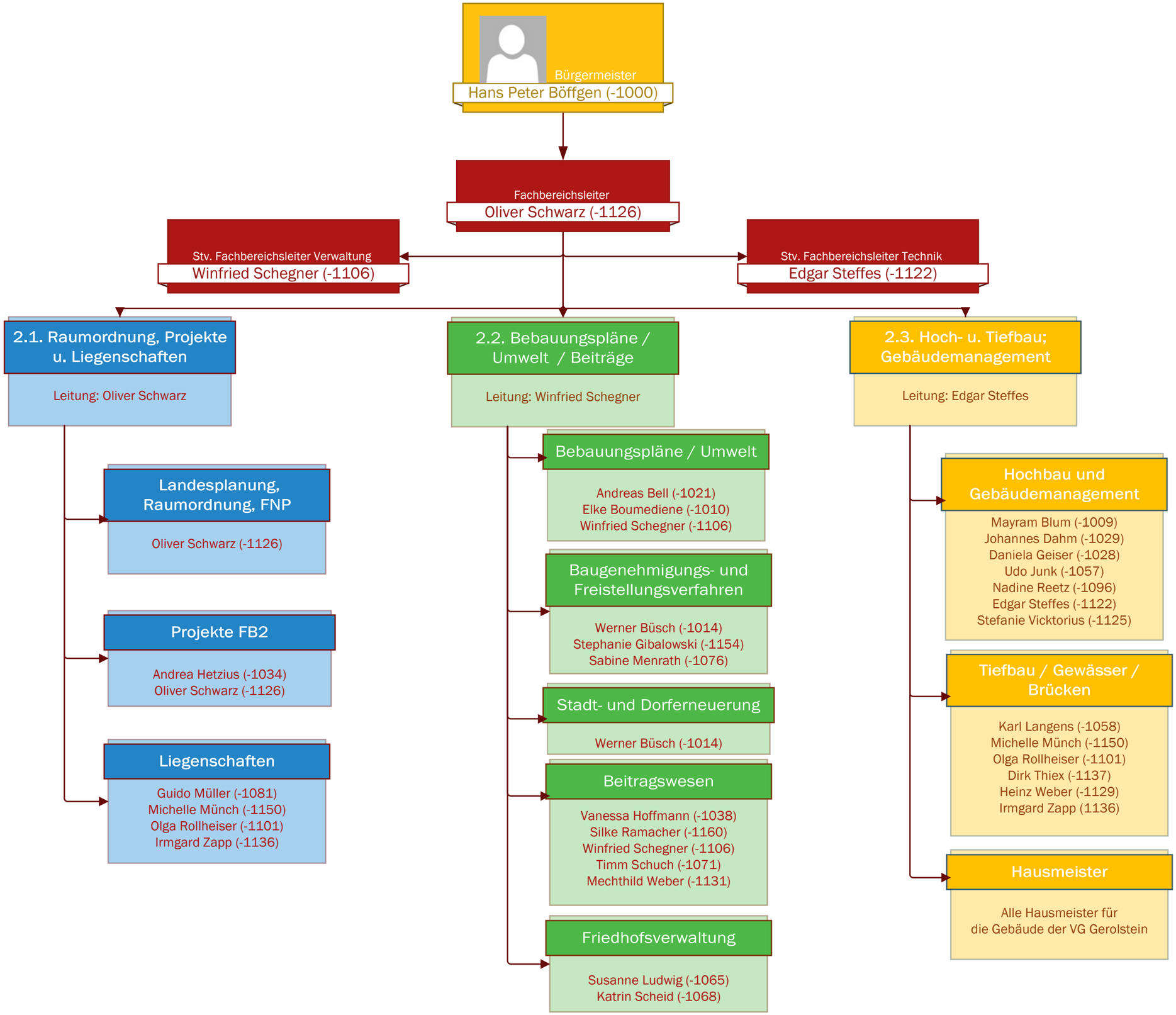
Bürgermeister
Hans Peter Böffgen (-1000)
Fachbereichsleiter
Oliver Schwarz (-1126)
Stv. Fachbereichsleiter Verwaltung
Winfried Schegner (-1106)
Stv. Fachbereichsleiter Technik
Edgar Steffes (-1122)
2.1. Raumordnung, Projekte u. Liegenschaften
Leitung: Oliver Schwarz
Landesplanung, Raumordnung, FNP
Oliver Schwarz (-1126)
Projekte FB2
Andrea Hetzius (-1034)
Oliver Schwarz (-1126)
Liegenschaften
Guido Müller (-1081)
Michelle Münch (-1150)
Olga Rollheiser (-1101)
Irmgard Zapp (-1136)
2.2. Bebauungspläne / Umwelt / Beiträge
Leitung: Winfried Schegner
Bebauungspläne / Umwelt
Andreas Bell (-1021)
Elke Boumediene (-1010)
Winfried Schegner (-1106)
Baugenehmigungs- und Freistellungsverfahren
Werner Büsch (-1014)
Stephanie Gibalowski (-1154)
Sabine Menrath (-1076)
Stadt- und Dorferneuerung
Werner Büsch (-1014)
Beitragswesen
Vanessa Hoffmann (-1038)
Silke Ramacher (-1160)
Winfried Schegner (-1106)
Timm Schuch (-1071)
Mechthild Weber (-1131)
Friedhofsverwaltung
Susanne Ludwig (-1065)
Katrin Scheid (-1068)
2.3. Hoch- u. Tiefbau; Gebäudemanagement
Leitung: Edgar Steffes
Hochbau und Gebäudemanagement
Mayram Blum (-1009)
Johannes Dahm (-1029)
Daniela Geiser (-1028)
Udo Junk (-1057)
Nadine Reetz (-1096)
Edgar Steffes (-1122)
Stefanie Vicktorius (-1125)
Tiefbau / Gewässer / Brücken
Karl Langens (-1058)
Michelle Münch (-1150)
Olga Rollheiser (-1101)
Dirk Thiex (-1137)
Heinz Weber (-1129)
Irmgard Zapp (1136)
Hausmeister
Alle Hausmeister für die Gebäude der VG Gerolstein

Bürgermeister
Hans Peter Böffgen (-1000)

Fachbereichsleiter
Bernd Schmitz (-1108)

Stv. Fachbereichsleiterín
Maria Hohn (-1039)

3.1. Öffentliche Sicherheit

Leitung: Pascal Lenzen

Ordnungsamt

Tobias Gossen (-1155)
Pascal Lenzen (-1060)
Moira Moos (-1080)
Pascal Nesges (-1085)

Feuerwehrwesen/ Brandschutz

Sabine Lehmacher (-1059)
Pascal Lenzen (-1060)
Günther Möller (-1079)
Alexander Schmitz (-1168)

Straßenverkehr

Pascal Lenzen (-1060)
Pascal Nesges (-1085)
Brunhilde Neugebauer (-1086)

Gewerbe und Gaststättenrecht

Karin Jaax (-1042)
Pascal Nesges (-1085)

3.2. Bürgerservice

Leitung: Maria Hohn

Standesamt

Stefan Forster (-1027)
Maria Hohn (-1039)

Bürgerbüro Gerolstein

Silvia Limburg (-1064)
Martina Müller (-1082)
Nicole Neuendorf (-1139)

Bürgerbüro Hillesheim

Inge Baumanns (-1005)
Pascal Nesges (-1085)
Anke Wassong (-1127)

Bürgerbüro Jünkerath

Mayram Blum (-1009)
Karola Esser (-1158)
Alina Hoffmann (-1145)
Heike Küpper (-1148)
Beate Schlösser (-1107)

3.3. Bildung und Generationen

Leitung: Bernd Schmitz

Schulen / VHS

Heike Bowi (-1166)
Sylvia Hermann (-1033)
Michaela Hoffmann (-1037)
Michaela Leonards (-1061)
Daniela Reusch (-1097)
Bernd Schmitz (-1108)

Jugend und Senioren

Michaela Leonards (-1061)
Daniela Reusch (-1097)
Bernd Schmitz (-1108)

Kindertagesstätten

Silke Nellessen (-1084)
Raphaela Pauly (-1088)
Daniela Reusch (-1097)
Daniela Tundis (-1162)

Freizeit und Sport

Michaela Leonards (-1061)
Daniela Reusch (-1097)

3.4. Soziales

Leitung: Anna Kleer

Soziale Hilfe, Hilfe für Asylbewerber

Bettina Clemens (-1015)
Nadja Karbig (-1055)
Elena Kirwel (-1048)
Anna Kleer (-1130)

Sozialversicherung

Anna Kleer (-1130)
Birgit Knauer (-1050)

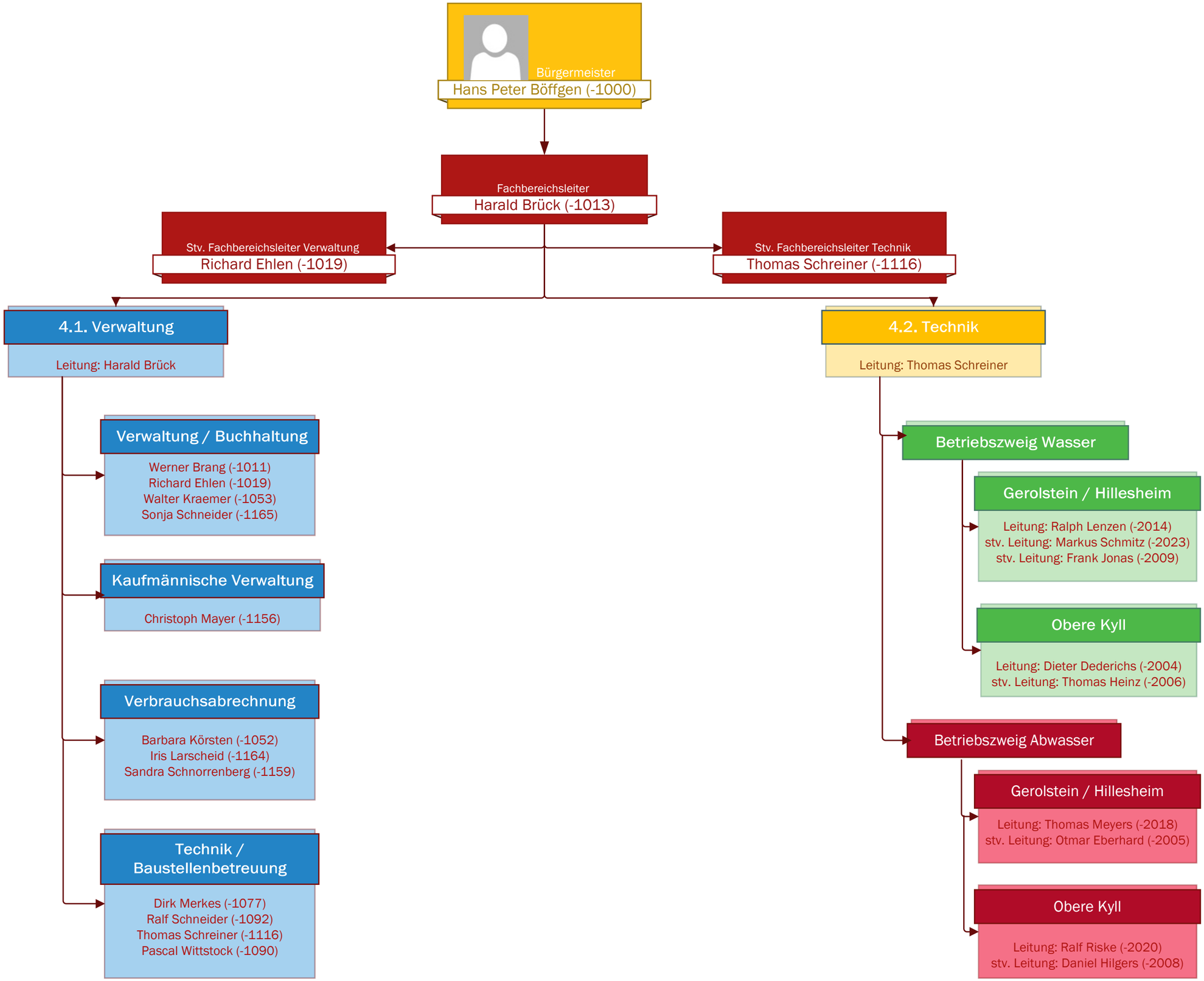
Bürgermeister
Hans Peter Böffgen (-1000)
Fachbereichsleiter
Harald Brück (-1013)
Stv. Fachbereichsleiter Verwaltung
Richard Ehlen (-1019)
Stv. Fachbereichsleiter Technik
Thomas Schreiner (-1116)
4.1. Verwaltung
Leitung: Harald Brück
Verwaltung / Buchhaltung
Werner Brang (-1011)
Richard Ehlen (-1019)
Walter Kraemer (-1053)
Sonja Schneider (-1165)
Kaufmännische Verwaltung
Christoph Mayer (-1156)
Verbrauchsabrechnung
Barbara Körsten (-1052)
Iris Larscheid (-1164)
Sandra Schnorrenberg (-1159)
Technik / Baustellenbetreuung
Dirk Merkes (-1077)
Ralf Schneider (-1092)
Thomas Schreiner (-1116)
Pascal Wittstock (-1090)
4.2. Technik
Leitung: Thomas Schreiner
Betriebszweig Wasser
Gerolstein / Hillesheim
Leitung: Ralph Lenzen (-2014)
stv. Leitung: Markus Schmitz (-2023)
stv. Leitung: Frank Jonas (-2009)
Obere Kyll
Leitung: Dieter Dederichs (-2004)
stv. Leitung: Thomas Heinz (-2006)
Betriebszweig Abwasser
Gerolstein / Hillesheim
Leitung: Thomas Meyers (-2018)
stv. Leitung: Otmar Eberhard (-2005)
Obere Kyll
Leitung: Ralf Riske (-2020)
stv. Leitung: Daniel Hilgers (-2008)