Orga-Übersicht

Juni 2026

Bürgermeister
Hans Peter Böffgen

Verwaltungsstruktur Trinationale Region Eifel-Ostbelgien-Éislek EWIV
Felicitas Sieweck (- 3501)
Julia Altenburg (-3502)

Wirtschaftsförderung
Stefan Mertes (- 1078)
Zita Falk (- 1023)

Touristik GmbH Gerolsteiner Land
Frank Reuter (- 3006)

Vorzimmer (-1001)
Helga Lützen (-1067)
Heike Babendererde (-1003)

Beauftragte / Pesonalvertretung
Personalratsvorsitzender: Christian Diederichs (-1018)
Datenschutzbeauftragte: Mechthild Weber (-1131)
Ausbildungsbeauftragte: Tanja Nelles (-1083)
Gleichstellungsbeauftragte: Petra Sonntag (-1119)
Schwerbehindertenvertretung Vertrauensperson: Daniela Mommer (-1157)

Fachbereich 1 Organisation und Finanzen
FBL: Arno Fasen (- 1024)
Stv. FBL: Carsten Schneider (-1115)

- **1.1. Servicestelle Gemeinden** – SGL: Jonas Mauer (- 1073)
- **1.2. Personal** – SGL: Markus Dederichs (- 1016)
- **1.3. Organisation / IT** – SGL: Carsten Schneider (-1115)
- **1.4. Haushalt u. Abgaben** – SGL: Richard Bell (- 1006)
- **1.5. VG-Kasse** – SGL: Petra Sonntag (- 1119)
- **1.6. Finanzbuchhaltung** – SGL: Markus Pauly (- 1087)

Fachbereich 2 Bauen und Umwelt
FBL: Oliver Schwarz (-1126)
Stv. FBL (Verw.): Arno Fasen (-1024)
Stv. FBL (Tech.): Edgar Steffes (- 1122)

- **2.1. Liegenschaften und finanzielles Gebäudemanagement** – SGL: Oliver Schwarz (- 1126)
- **2.2. Bauleitplanung, Umwelt, Beiträge** – SGL: Oliver Schwarz (-1126)
- **2.3. Hoch- u. Tiefbau; technisches Gebäudemanagement** – SGL: Edgar Steffes (- 1122)

Fachbereich 3 Bürgerdienste
FBL: Bernd Schmitz (- 1108)
Stv. FBL: Pascal Lenzen (- 1060)

- **3.1. Öffentliche Sicherheit** – SGL: Pascal Lenzen (- 1060)
- **3.2. Bürgerservice** – SGL: Anke Wassong (- 1127)
- **3.3. Bildung und Generationen** – SGL: Bernd Schmitz (- 1108)
- **3.4. Soziales** – SGL: Moira Moos (-1080)

Fachbereich 4 VG - Werke
FBL: Harald Brück (- 1013)
Stv. FBL (Verw.): Barbara Stern (- 1002)
Stv. FBL (Techn.): Thomas Schreiner (-1116)

Bürgermeister
Hans Peter Böffgen (-1000)

Vorzimmer (-1001)
Heike Babendererde (-1003)
Helga Lützen (-1067)

Fachbereichsleiter
Arno Fasen (-1024)

Stv. Fachbereichsleiter
Carsten Schneider (-1115)

Projekt & Prozessmanagement
Valerie Braka (-1032)
Thomas Brost (-1012)

1.1. Servicestelle Gemeinden

Leitung: Jonas Mauer

Gremien / Wahlen / Statistik
Daniela Geiser (-1028)
Tina Lukas (-1008)
Jonas Mauer (-1073)
Raphaela Pauly (-1088)

Öffentlichkeitsarbeit
Heike Görres (-1161)
Daniela Lenzen (-1163)

Telefonzentrale / Post
Elke Oerter (-1082)
Beate Pauli (-1147)

1.2. Personal

Leitung: Markus Dederichs

Personal
Victoria Busch (-1031)
Markus Dederichs (-1016)
Karolin Kuhl (-1103)
Anna Maier (-1069)
Michelle Münch (-1150)
Tanja Nelles (-1083)
Maria Nguyen (-1132)
Rita Rieder (-1099)
Lena Schneider (-1140)
Elena Wawer (-1151)

1.3. Organisation / IT

Leitung: Carsten Schneider

Organisation / Projekte
Heike Babendererde (-1003)
Markus Dederichs (-1016)
Andrea Hetzius (-1034)
Jonas Mauer (-1073)
Maria Nguyen (-1132)
Carsten Schneider (-1115)

Zentrale Vergabestelle
Jan Meyer (-1124)
Sonja Wiegand (-1133)

IT
Thomas Baillivet (-1004)
Christian Diederichs (-1018)
Ingo Klinkhammer (-1049)
Michael Schweitzer (-1118)
Daniel Surges (-1173)

Versicherungen
Heike Babendererde (-1003)
Jan Meyer (-1124)
Carsten Schneider (-1115)
Sonja Wiegand (-1133)

1.4. Haushalt u. Abgaben

Leitung: Richard Bell

Haushalt
Richard Bell (-1006)
Uwe Hochmann (-1035)
Julia Holler (-1074)
Bianca Plützer (-1093)
Tobias Schaefer (-1104)

Forsten / Jagd / Fischerei
Marion Kraemer-Rechs (-1054)
Nicole Kreutz (-1020)

Abgaben
Alina Hoffmann (-1145)
Sven Jonas (-1043)
Nicole Kreutz (-1020)
Birgit Spohr (-1120)

1.5. VG-Kasse

Leitung: Petra Sonntag

Kasse
Gertrud Krämer (-1109)
Marina Meier (1075)
Daniela Mommer (-1157)
Pia Ochs (-1095)
Petra Sonntag (-1119)

Vollstreckung
Pascal Deprez (-1017)
Nicole Lichter (-1063)
Pia Ochs (-1095)
Susanne Schardt-Heusler (-1105)
Jasmin Weigert (- 1045)

1.6. Finanzbuchhaltung

Leitung: Markus Pauly

Finanzbuchhaltung
Tanja Bach (-1051)
Tatjana Hertel (-1068)
Julia Holler (-1074)
Markus Pauly (-1087)
Natalie Pawlak (-1089)
Erika Weber (-1128)

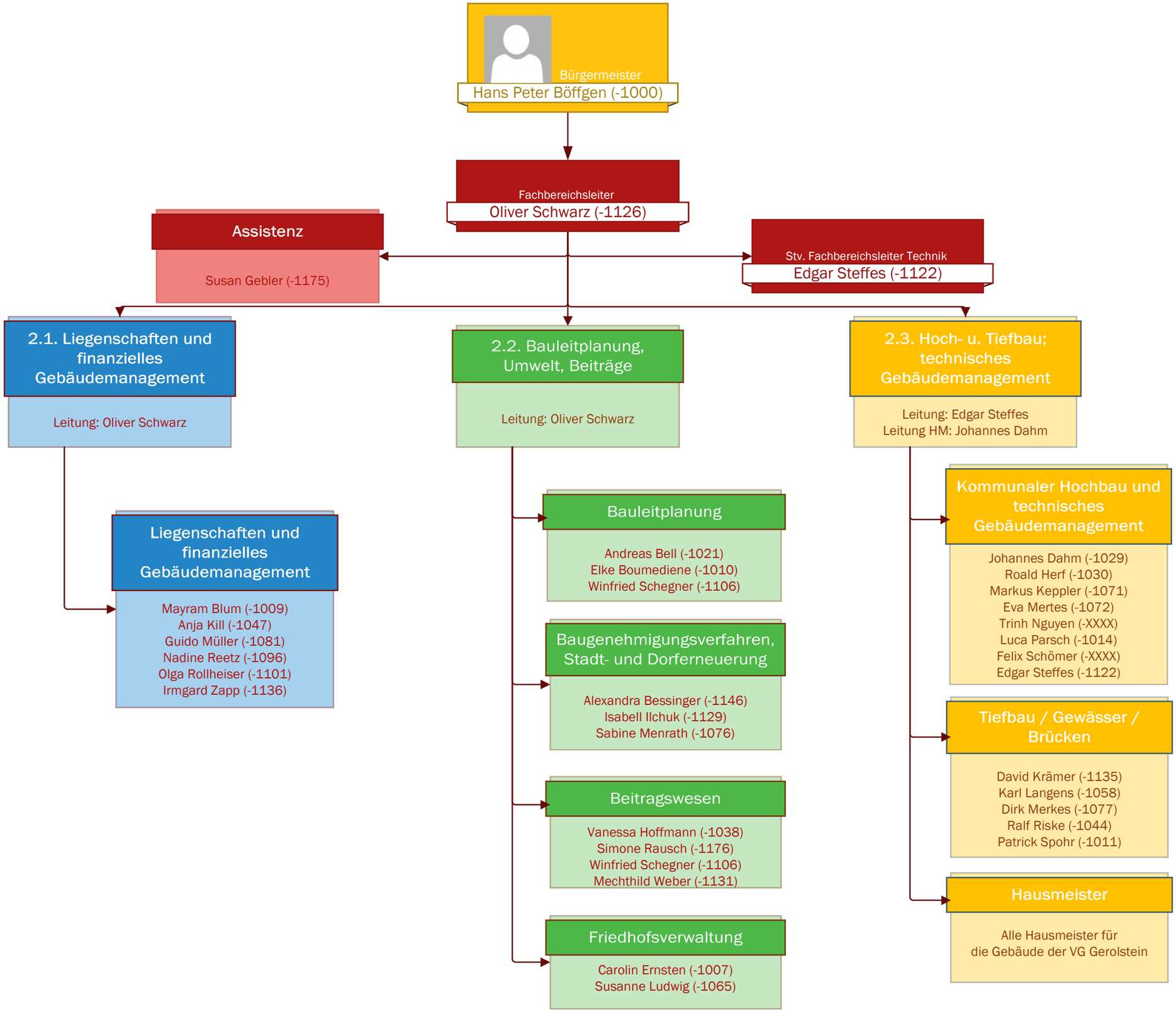
Bürgermeister
Hans Peter Böffgen (-1000)
Fachbereichsleiter
Oliver Schwarz (-1126)
Assistenz
Susan Gebler (-1175)
Stv. Fachbereichsleiter Technik
Edgar Steffes (-1122)
2.1. Liegenschaften und finanzielles Gebäudemanagement
Leitung: Oliver Schwarz
2.2. Bauleitplanung, Umwelt, Beiträge
Leitung: Oliver Schwarz
2.3. Hoch- u. Tiefbau; technisches Gebäudemanagement
Leitung: Edgar Steffes
Leitung HM: Johannes Dahm
Liegenschaften und finanzielles Gebäudemanagement
Mayram Blum (-1009)
Anja Kill (-1047)
Guido Müller (-1081)
Nadine Reetz (-1096)
Olga Rollheiser (-1101)
Irmgard Zapp (-1136)
Bauleitplanung
Andreas Bell (-1021)
Elke Boumediene (-1010)
Winfried Schegner (-1106)
Baugenehmigungsverfahren, Stadt- und Dorferneuerung
Alexandra Bessinger (-1146)
Isabell Ilchuk (-1129)
Sabine Menrath (-1076)
Beitragswesen
Vanessa Hoffmann (-1038)
Simone Rausch (-1176)
Winfried Schegner (-1106)
Mechthild Weber (-1131)
Friedhofsverwaltung
Carolin Ernsten (-1007)
Susanne Ludwig (-1065)
Kommunaler Hochbau und technisches Gebäudemanagement
Johannes Dahm (-1029)
Roald Herf (-1030)
Markus Keppler (-1071)
Eva Mertes (-1072)
Trinh Nguyen (-XXXX)
Luca Parsch (-1014)
Felix Schömer (-XXXX)
Edgar Steffes (-1122)
Tiefbau / Gewässer / Brücken
David Krämer (-1135)
Karl Langens (-1058)
Dirk Merkes (-1077)
Ralf Riske (-1044)
Patrick Spohr (-1011)
Hausmeister
Alle Hausmeister für
die Gebäude der VG Gerolstein

Bürgermeister
Hans Peter Böffgen (-1000)

Fachbereichsleiter
Bernd Schmitz (-1108)

Stv. Fachbereichsleiter
Pascal Lenzen (-1060)

3.1. Öffentliche Sicherheit

Leitung: Pascal Lenzen

Ordnungsamt

Stefan Forster (-1027)
Tobias Gossen (-1155)
Pascal Lenzen (-1060)
Pascal Nesges (-1085)
Andrea Schmitz (-1041)

Feuerwehrwesen/ Brandschutz

Stefan Forster (-1027)
Franz Krump (-1177)
Sabine Lehmacher (-1059)
Pascal Lenzen (-1060)
Pascal Nesges (-1085)
Alexander Schmitz (-1168)

Straßenverkehr

Tobias Gossen (-1155)
Pascal Nesges (-1085)
Brunhilde Neugebauer (-1086)

Gewerbe und Gaststättenrecht

Karin Jaax (-1042)

Standesamt

Stefan Forster (-1027)
Maria Hohn (-1039)

3.2. Bürgerservice

Leitung: Anke Wassong

Bürgerbüro Gerolstein

Silvia Limburg (-1064)
Andrea Schmitz-Kabashi (-1114)
Cornelia Schulz (-1022)

Bürgerbüro Hillesheim

Norma Koch (-1040)
Ursula Theisen (-1123)
Anke Wassong (-1127)

Bürgerbüro Jünkerath

Karola Esser (-1158)
Olessia Fröhlich (-1134)
Heike Küpper (-1148)
Beate Schlösser (-1107)

3.3. Bildung und Generationen

Leitung: Bernd Schmitz

Schulen / VHS

Daniela Baillivet (-1097)
Heike Bowi (-1166)
Sylvia Hermann (-1033)
Michaela Hoffmann (-1037)
Michaela Leonards (-1061)
Bernd Schmitz (-1108)

Jugend und Senioren

Daniela Baillivet (-1097)
Michaela Leonards (-1061)
Bernd Schmitz (-1108)

Kindertagesstätten

Daniela Baillivet (-1097)
Stephanie Gibalowski (-1154)
Silke Nellessen (-1084)
Nicole Neuendorf (-1139)

Freizeit und Sport

Daniela Baillivet (-1097)
Michaela Leonards (-1061)

3.4. Soziales

Leitung: Moira Moos (-1080)

Soziale Hilfe

Bettina Clemens (-1015)
Nadja Karbig (-1055)
Anna Kops (-1130)
Elena Kirwel (-1048)
Moira Moos (-1080)

Hilfe für Asylbewerber

Bettina Clemens (-1015)
Moira Moos (-1080)

Sozialversicherung

Birgit Knauer (-1050)
Anna Kops (-1130)
Moira Moos (-1080)

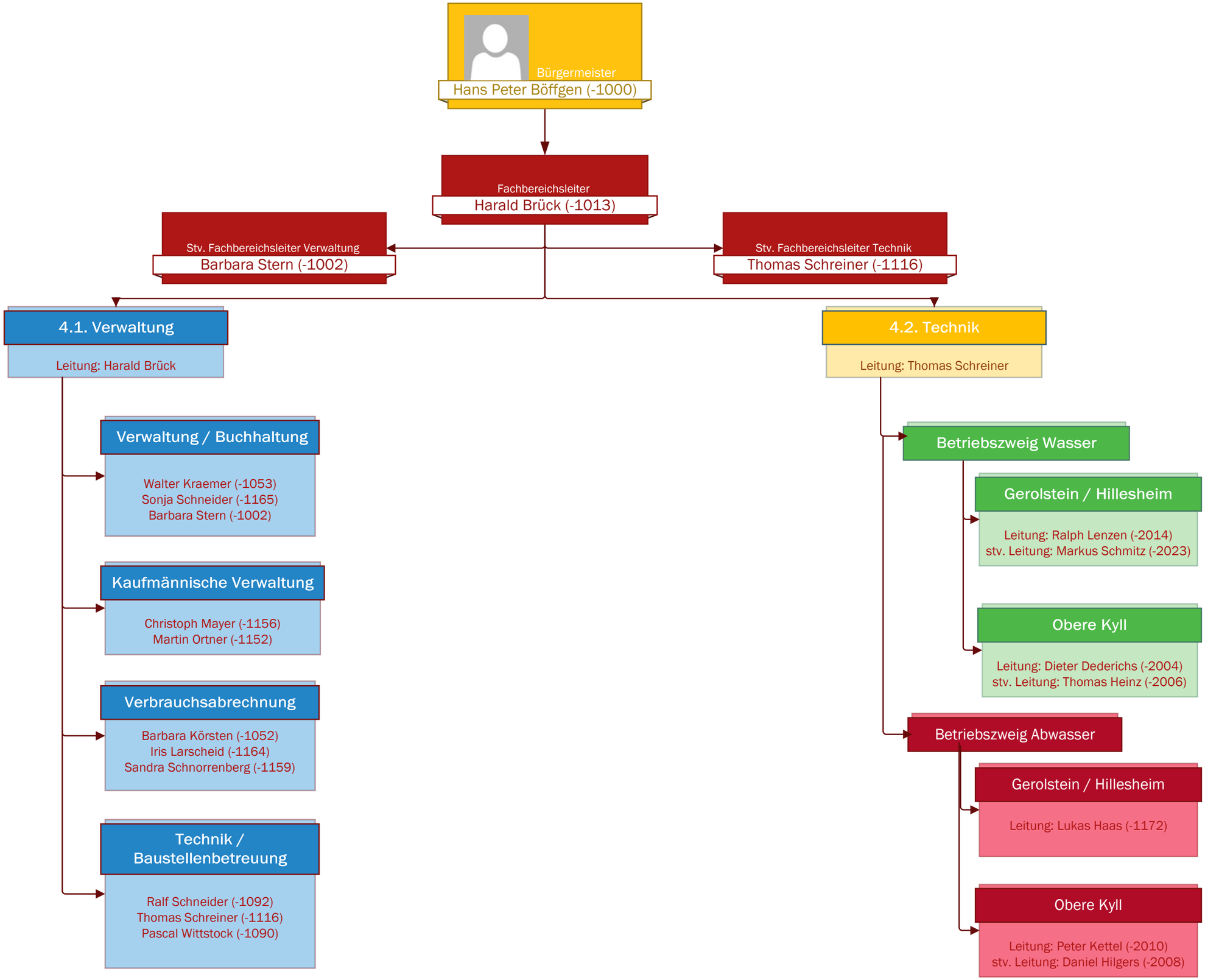
Bürgermeister
Hans Peter Böffgen (-1000)
Fachbereichsleiter
Harald Brück (-1013)
Stv. Fachbereichsleiter Verwaltung
Barbara Stern (-1002)
Stv. Fachbereichsleiter Technik
Thomas Schreiner (-1116)
4.1. Verwaltung
Leitung: Harald Brück
Verwaltung / Buchhaltung
Walter Kraemer (-1053)
Sonja Schneider (-1165)
Barbara Stern (-1002)
Kaufmännische Verwaltung
Christoph Mayer (-1156)
Martin Ortner (-1152)
Verbrauchsabrechnung
Barbara Körsten (-1052)
Iris Larscheid (-1164)
Sandra Schnorrenberg (-1159)
Technik / Baustellenbetreuung
Ralf Schneider (-1092)
Thomas Schreiner (-1116)
Pascal Wittstock (-1090)
4.2. Technik
Leitung: Thomas Schreiner
Betriebszweig Wasser
Gerolstein / Hillesheim
Leitung: Ralph Lenzen (-2014)
stv. Leitung: Markus Schmitz (-2023)
Obere Kyll
Leitung: Dieter Dederichs (-2004)
stv. Leitung: Thomas Heinz (-2006)
Betriebszweig Abwasser
Gerolstein / Hillesheim
Leitung: Lukas Haas (-1172)
Obere Kyll
Leitung: Peter Kettel (-2010)
stv. Leitung: Daniel Hilgers (-2008)