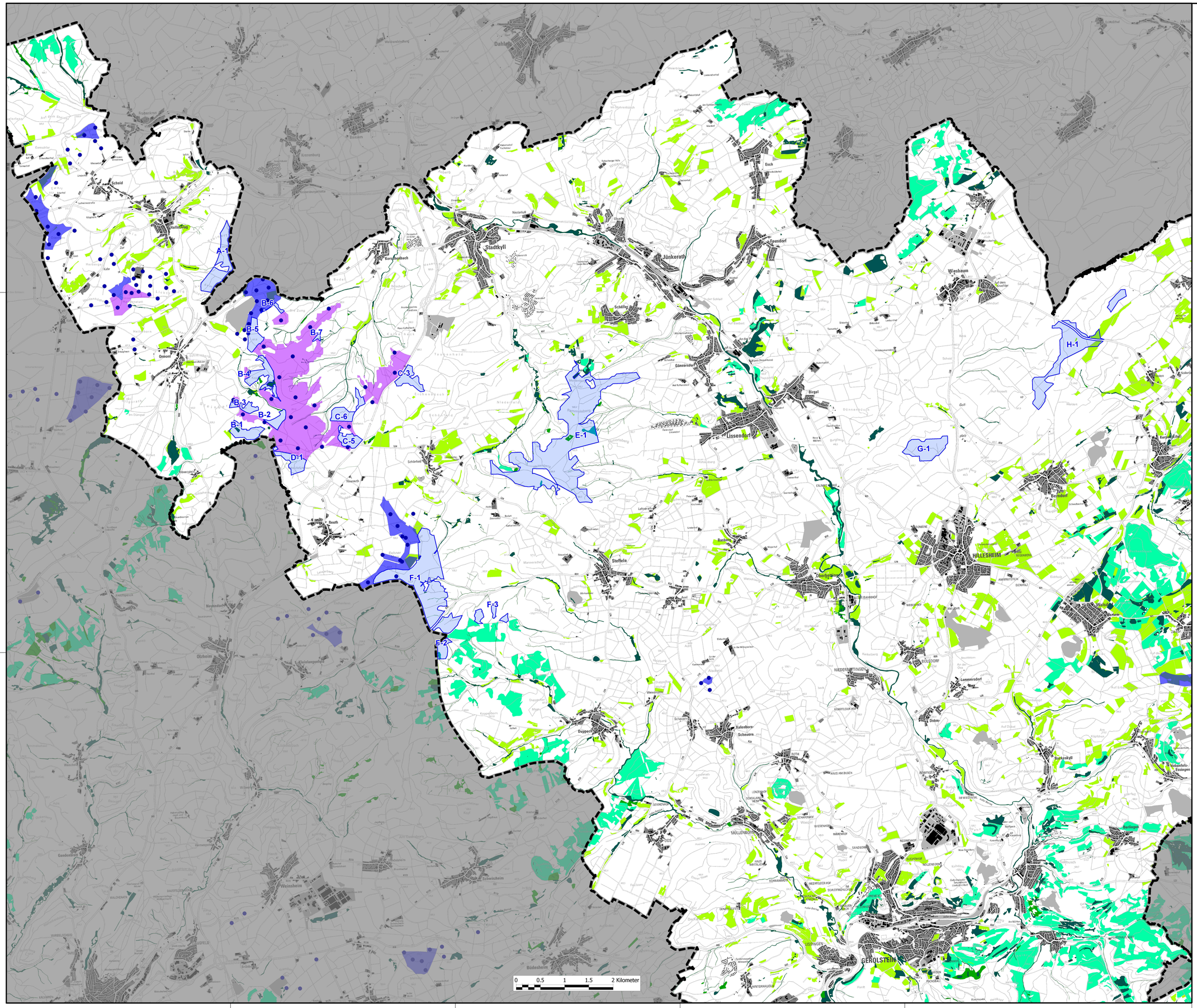

Sondergebiet für Windenergienutzung 2025

Vorranggebiete für Windenergienutzung nach ROP 2004 angepasst an LEP IV, 4. Änderung: Siedlungsabstand 720 m

Sondergebiete für Windenergie gem. FNP VG Obere Kyll 2015

Windenergieanlage - Bestand

Gesetzlich geschützte Biotope
Lage und Ausdehnung ist vor Ort zu überprüfen; Darstellung ist unvollständig und im Rahmen einer Detailkartierung zu ergänzen.

nach LANIS 2024

nach LANIS 2018

nach Grünlandkartierung 2020

nach Mitteilungen aus dem FNP-Beteiligungsverfahren

FFH-Lebensraumtypen innerhalb von FFH-Gebieten

Grenze der Ortsgemeinde

Grenze der Verbandsgemeinde

Kartengrundlage:

- Landesamt für Vermessung und Geobasisinformation Rheinland-Pfalz
- Landesamt für Umwelt Rheinland-Pfalz

Auftraggeber:	Verbandsgemeinde Gerolstein		
Projekt:	FNP-Teilfortschreibung Windenergie		
Sondergebiete für Windenergienutzung und gesetzlich geschützte Biotope Stand nach Genehmigung			
Maßstab: 1 : 25.000	Bearbeitung: BGH-Rehl TNTgis 2012	Datum: 11.06.2025	Karte: 3

BGH PLAN
Umweltplanung und Landschaftsarchitektur GmbH
D-54292 Trier
Porthof am Kornmarkt
Fleischstraße 56-60
FON 1+49 651 / 145 46-0
FAX 1+49 651 / 145 46-26
MAIL@BGH-PLAN.DEDI
BGH-PLAN.COM