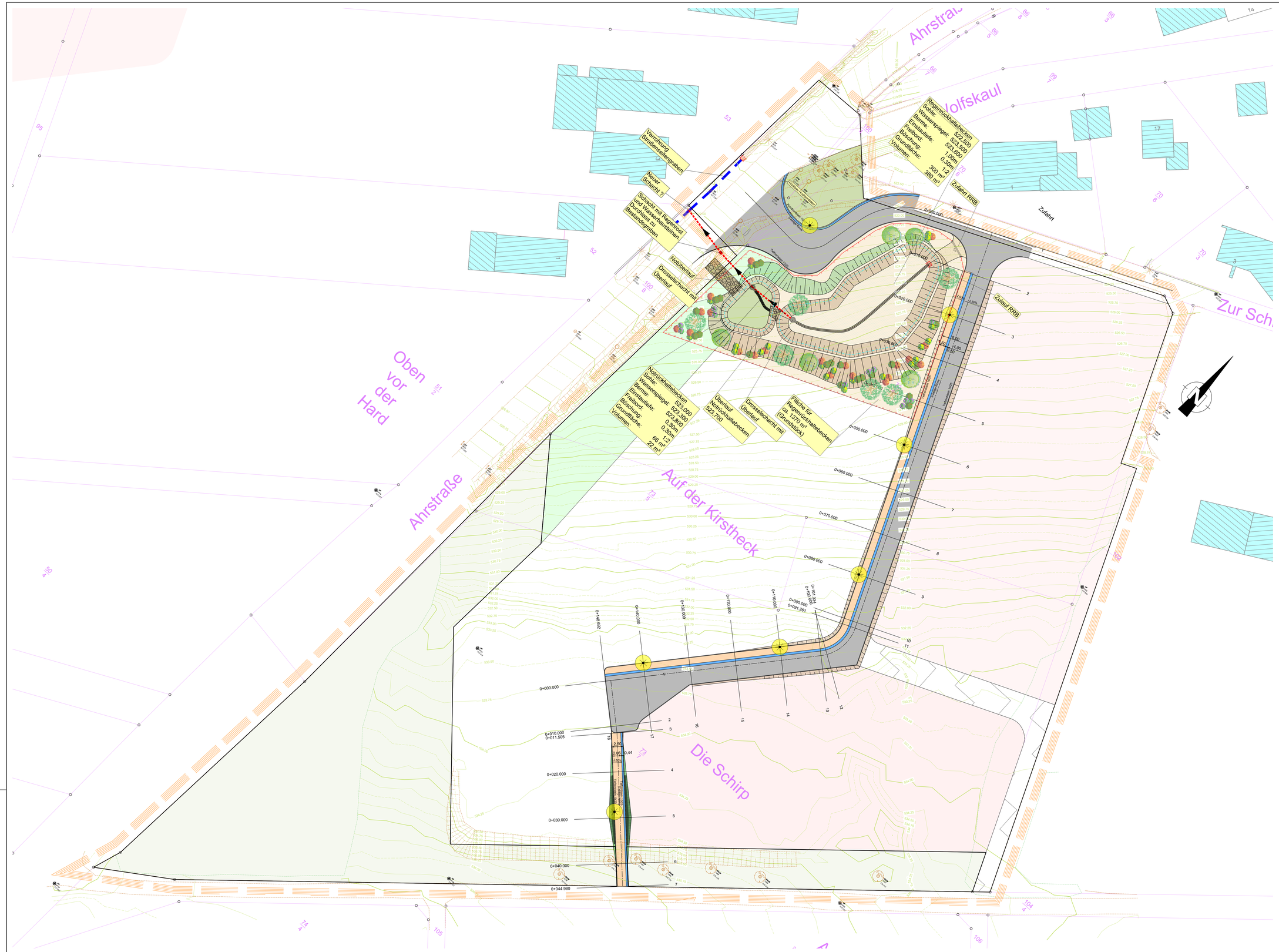

Zeichenerklärung

Bestand

- Kanaldeckel
- Hydrant
- Wasserschieber
- Regenablauf
- Straßenleuchte
- Mast oder Pfosten
- Verkehrsschilder
- Polygonpunkt (Vektord. Katasteramt)
- Grenzpunkt (Vektord. Katasteramt)
- Polygonpunkt Aufmaß (Büro IBS)
- Grenzpunkt Aufmaß (Büro IBS)
- Örtl. Polygonnetz (Büro IBS)
- Flurstücksgrenze
- Flurgrenze
- Gemarkungsgrenze
- Straßenrand
- Zaun
- Hecke
- Wohngebäude
- Wirtschaftsgebäude
- Mauer
- Höfe und Eingänge
- Tore und Hauseingänge
- Baum mit Stammdurchmesser
- Böschung
- Regenwasserkanal - RW

Planung

- Grünfläche allgemein
- Einschnittsböschung
- Entwässerungsmulde
- Dammböschung
- Bankett
- Asphalt
- Betonpflaster Gehweg / Parkplatz
- Entwässerungsrinne
- Fahrbahn Asphalt - Deckensanierung / Vollausbau
- Straßenachse
- Fahrbahn - Betonpflaster / ungebundene Deckschicht
- Entwässerungsrinne
- Grenze des Eingriffs
- Angleichung befestigt, Flurstück öffentlich
- Angleichung befestigt, Flurstück privat
- Straßenleuchte
- Querneigungswechsel
- Regenwasserkanal - RW

Aufstellen:
IBS - Ingenieure GbR
Mühlenstraße 3
Tel. 02678 / 9539-0 Fax 02678 / 9539-29
info@ibs-ingenieure.com www.ibs-ingenieure.com
56626 Alflen

Projekt:
Ortsgemeinde Oberehe-Stroheich
Erschließung eines Neubaugebietes

Auftraggeber:
Ortsgemeinde Oberehe über VGV Gerolstein
Kyllweg 1
54568 Gerolstein

Gewerk:
Straßenbau

Bearbeitung / Planstand:
Projektleitung: M. Brück
Konstruktion: Th. Janke

X Vorentwurf | Entwurf | Ausführung

Planbezeichnung:
Lageplan
Variante 02

VORABZUG

Bearbeiter:	Auftraggeber:	Projekt Nr.:	Plan Nr.:	Maßstab:	Datum:
Alflen, den	Gerolstein, den	22-029	2.0	1:250	19.07.2022