

TEIL A: PLANZEICHNUNG

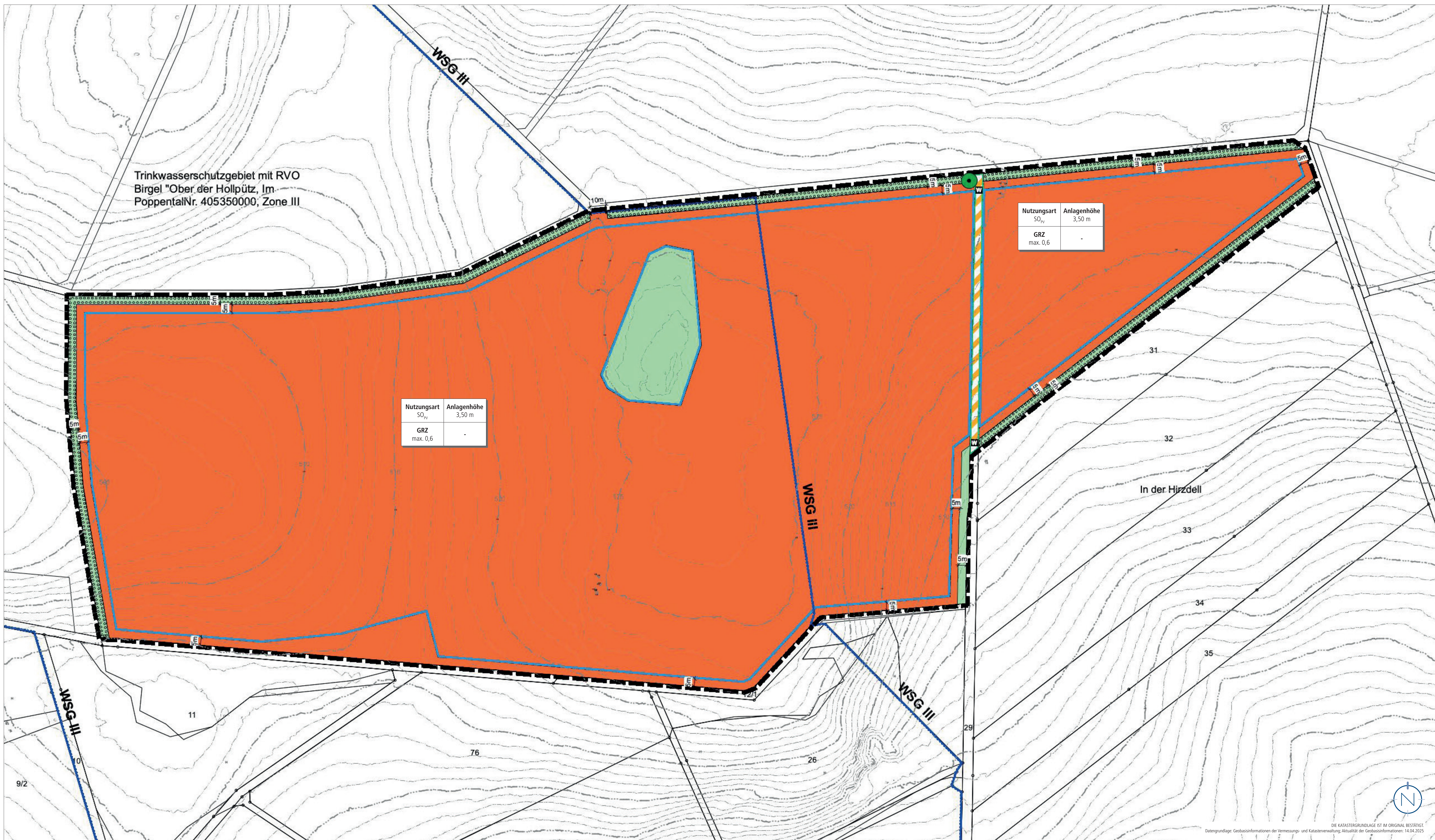

PLANZEICHENERLÄUTERUNG

	GRENZE DES RÄUMLICHEN GELTUNGSBEREICHES (§ 9 ABS. 1 NR. 1 BAUGB UND § 11 BAUNVO)
	SONSTIGES SONDERGEBIET „PHOTOVOLTAIK“ (SO _{PV}) (§ 9 ABS. 1 NR. 1 BAUGB UND § 11 BAUNVO)
	ANLAGENHÖHE 3,50 m
	GRZ max. 0,6
	BAUGRENZE (§ 9 ABS. 1 NR. 2 BAUGB U. § 23 ABS. 3 BAUNVO)
	VERKEHRSFLÄCHE BESONDERER ZWECKBESTIMMUNG; HIER: WIRTSCHAFTSWEG (§ 9 ABS. 1 NR. 11 BAUGB)
	EINFAHRTSBEREICH (§ 9 ABS. 1 NR. 11 BAUGB)
	PRIVATE GRÜNFLÄCHE (§ 9 ABS. 1 NR. 15 BAUGB)
	FLÄCHEN ZUM ANPFLANZEN VON BÄUMEN, STRÄUCHERN UND SONSTIGEN BEPFLANZUNGEN (§ 9 ABS. 1 NR. 25A BAUGB)
	ERHALTUNG VON BÄUMEN (§ 9 ABS. 1 NR. 25B BAUGB)
	UMGRENZUNG DER FLÄCHEN MIT WASSERRECHTLICHEN FESTSETZUNGEN; HIER: TRINKWASSERSCHUTZGEBIET (SCHUTZZONE III) (§ 9 ABS. 6 BAUGB)
	ERLÄUTERUNG DER NUTZUNGSSCHABLONE
	HÖHENLINIE MIT HÖHENANGABE

GESETZLICHE GRUNDLAGEN

- Für die Verfahrensdurchführung und die Festsetzungen des Bebauungsplanes gelten u.a. folgende Gesetze und Verordnungen:
- Baugesetzbuch in der Fassung der Bekanntmachung vom 03. November 2017 (BGBl. I S. 3634), zuletzt geändert durch Artikel 5 des Gesetzes vom 22. Dezember 2025 (BGBl. 2025 I Nr. 348).
 - Verordnung über die bauliche Nutzung der Grundstücke (Baunutzungsverordnung - BaunVO) in der Fassung der Bekanntmachung vom 21. November 2017 (BGBl. I S. 3786), zuletzt geändert durch Artikel 2 des Gesetzes vom 03. Juli 2023 (BGBl. 2023 I Nr. 176).
 - Verordnung über die Ausarbeitung der Bauleitpläne und die Darstellung des Planinhalts (PlanZV) vom 18.12.1990 (BGBl. 1991 I S. 58), zuletzt geändert durch Artikel 6 des Gesetzes vom 12. August 2025 (BGBl. 2025 I Nr. 189).
 - Gesetz über Naturschutz und Landschaftspflege (Bundesnaturschutzgesetz - BNatSchG) vom 29. Juli 2009 (BGBl. I S. 2542), zuletzt geändert durch Artikel 2 des Gesetzes vom 29. März 2026 (BGBl. 2026 I Nr. 87).
 - Bundes-Bodenschutzgesetz vom 17. März 1998 (BGBl. I S. 502), zuletzt geändert durch Artikel 7 des Gesetzes vom 25. Februar 2021 (BGBl. I S. 306).
 - Gesetz zur Ordnung des Wasserhaushalts (Wasserhaushaltsgesetz - WHG) vom 31. Juli 2009 (BGBl. I S. 2585), zuletzt geändert durch Artikel 7 des Gesetzes vom 29. März 2026 (BGBl. 2026 I Nr. 84).
 - Erneuerbare-Energien-Gesetz vom 21. Juli 2014 (BGBl. I S. 1066), zuletzt geändert durch Artikel 23 des Gesetzes vom 18. Dezember 2025 (BGBl. 2025 I Nr. 347).
 - Landesbauordnung für Rheinland-Pfalz (LbauO) in der Fassung vom 24.11.1998 (GVBl. S. 365), zuletzt geändert durch Artikel 3 des Gesetzes vom 19. November 2025 (GVBl. S. 672, 673).
 - Gemeindeordnung Rheinland-Pfalz (GemO) in der Fassung der Bekanntmachung vom 31. Januar 1994 (GVBl. S. 153), zuletzt geändert durch Artikel 6 des Gesetzes vom 20. Dezember 2024 (GVBl. S. 473, 475).
 - Landesgesetz zur nachhaltigen Entwicklung von Natur und Landschaft Rheinland-Pfalz (Landesnaturschutzgesetz - LNatSchG) in der Fassung der Bekanntmachung vom 06. Oktober 2015 (GVBl. S. 283), zuletzt geändert durch Artikel 1 des Gesetzes vom 22. Dezember 2025 (GVBl. S. 707).
 - Landesbodenschutzgesetz (LBodSchG) in der Fassung der Bekanntmachung vom 25. Juli 2005 (GVBl. S. 302), zuletzt geändert durch Artikel 5 des Gesetzes vom 26. Juni 2020 (GVBl. S. 287).
 - Denkmalschutzgesetz Rheinland-Pfalz (DschG) in der Fassung der Bekanntmachung vom 23. März 1978 (GVBl. S. 159), zuletzt geändert durch Artikel 2 des Gesetzes vom 22. Dezember 2025 (GVBl. S. 738).
 - Wassergesetz für das Land Rheinland-Pfalz (Landeswassergesetz - LWG) in der Fassung der Bekanntmachung vom 14. Juli 2015 (GVBl. S. 127), zuletzt geändert durch Gesetz vom 22. Dezember 2025 (GVBl. S. 728).

VERFAHRENSVERMERKE

- Der Ortsbürgermeister hat am _____ die Einleitung des Verfahrens zur Aufstellung des Bebauungsplanes beschlossen (§ 3 Abs. 1 BauGB).
 - Der Beschluss, diesen Bebauungsplan aufzustellen, wurde am _____ ortsüblich bekanntgemacht (§ 2 Abs. 1 BauGB).
- Birgel, den _____
- Der Ortsbürgermeister
- Es wird bescheinigt, dass die im räumlichen Geltungsbereich des Bebauungsplanes gelegenen Flurstücke hinsichtlich ihrer Grenzen und Bezeichnungen mit dem Liegenschaftskataster übereinstimmen.
 - Die Öffentlichkeit wurde in der Zeit vom _____ bis einschließlich _____ frühzeitig beteiligt und von der Planung unterrichtet (§ 3 Abs. 1 BauGB).
 - Die Behörden und sonstigen Träger öffentlicher Belange sowie die Nachbargemeinden, deren Aufgabenbereich von der Planung berührt werden kann, wurden mit elektronischem Schreiben vom _____ frühzeitig beteiligt und von der Planung unterrichtet und um Äußerung auch im Hinblick auf den erforderlichen Umfang und Detaillierungsgrad der Umweltprüfung nach § 2 Abs. 4 BauGB (Scoping) aufgefordert (§ 4 Abs. 1 BauGB). Ihnen wurde eine Frist bis zum _____ zur Stellungnahme eingeräumt.
 - Der Ortsbürgermeister hat in seiner Sitzung am _____ den Entwurf gebilligt und die Veröffentlichung des Bebauungsplanes im Internet inkl. einer Auslegung beschlossen (§ 3 Abs. 2 BauGB).
 - Der Entwurf des Bebauungsplanes, bestehend aus der Planzeichnung (Teil A) und dem Textteil (Teil B) sowie der Begründung mit Umweltbericht, wurde in der Zeit vom _____ bis einschließlich _____ im Internet veröffentlicht und zur Ansicht und zum Herunterladen bereitgehalten (§ 3 Abs. 2 BauGB). Zusätzlich fand eine öffentliche Auslegung statt.
 - Ort und Dauer der Veröffentlichung im Internet und der Auslegung wurden mit dem Hinweis, dass Stellungnahmen während der Veröffentlichungsfrist von jedermann elektronisch per Mail, oder bei Bedarf schriftlich oder zur Niederschrift abgegeben werden können, und dass nicht fristgerecht abgegebene Stellungnahmen bei der Beschlussfassung über den Bebauungsplan unberücksichtigt bleiben können, am _____ ortsüblich bekanntgemacht (§ 3 Abs. 2 BauGB).
 - Die Behörden und sonstigen Träger öffentlicher Belange sowie die Nachbargemeinden wurden mit Schreiben vom _____ von der Veröffentlichung im Internet / Auslegung elektronisch benachrichtigt (§ 3 Abs. 2 BauGB und § 4 Abs. 2 BauGB und § 2 Abs. 2 BauGB). Ihnen wurde eine Frist bis zum _____ zur Stellungnahme eingeräumt.
 - Während der elektronischen Beteiligung, Veröffentlichung im Internet / Auslegung gingen seitens der Öffentlichkeit, Behörden und der sonstigen Träger öffentlicher Belange sowie der Nachbargemeinden Anregungen und Stellungnahmen ein. Die Abwägung der vorgebrachten Bedenken und Anregungen erfolgte durch den Ortsbürgermeister am _____. Das Ergebnis wurde denjenigen, die Anregungen und Stellungnahmen vorgebracht haben, mitgeteilt (§ 3 Abs. 2 Satz 6 BauGB).
 - Der Ortsbürgermeister hat am _____ den Bebauungsplan als Satzung beschlossen (§ 10 Abs. 1 BauGB). Der Bebauungsplan besteht aus der Planzeichnung (Teil A) und dem Textteil (Teil B) sowie der Begründung mit Umweltbericht.
 - Der Bebauungsplan wurde gem. § 10 Abs. 2 BauGB der höheren Verwaltungsbehörde, der Kreisverwaltung Vulkaneifel, zur Genehmigung vorgelegt.
 - Der Bebauungsplan wurde gem. § 10 Abs. 2 BauGB von der höheren Verwaltungsbehörde, der Kreisverwaltung Vulkaneifel, genehmigt.
- Az.: _____
- Kreisverwaltung Vulkaneifel
- Daun, den _____
- Der Bebauungsplan wird hiermit als Satzung ausgefertigt.
- Birgel, den _____
- Der Ortsbürgermeister

- Die Genehmigung der Kreisverwaltung Vulkaneifel wurde am _____ ortsüblich bekanntgemacht (§ 10 Abs. 3 BauGB). In dieser Bekanntmachung ist auf die Möglichkeit der Einsichtnahme, die Voraussetzungen für die Geltendmachung der Verletzung von Vorschriften sowie auf die Rechtsfolgen der §§ 214, 215 BauGB, ferner auf Fälligkeit und Erischen der Einsichtsansprüche gem. § 44 Abs. 3 Satz 1 und 2 sowie Abs. 4 BauGB und § 44 Abs. 5 BauGB und auf die Rechtsfolgen des § 24 Abs. 6 Gemeindeordnung Rheinland-Pfalz (GemO).
 - Mit dieser Bekanntmachung tritt der Bebauungsplan, bestehend aus der Planzeichnung (Teil A) und dem Textteil (Teil B) sowie der Begründung mit Umweltbericht, in Kraft (§ 10 Abs. 3 BauGB).
- Birgel, den _____
- Der Ortsbürgermeister

Teil A: Planteil Freiflächen-Fotovoltaikanlage Hirzberg, Birgel Verbandsgemeinde Gerolstein

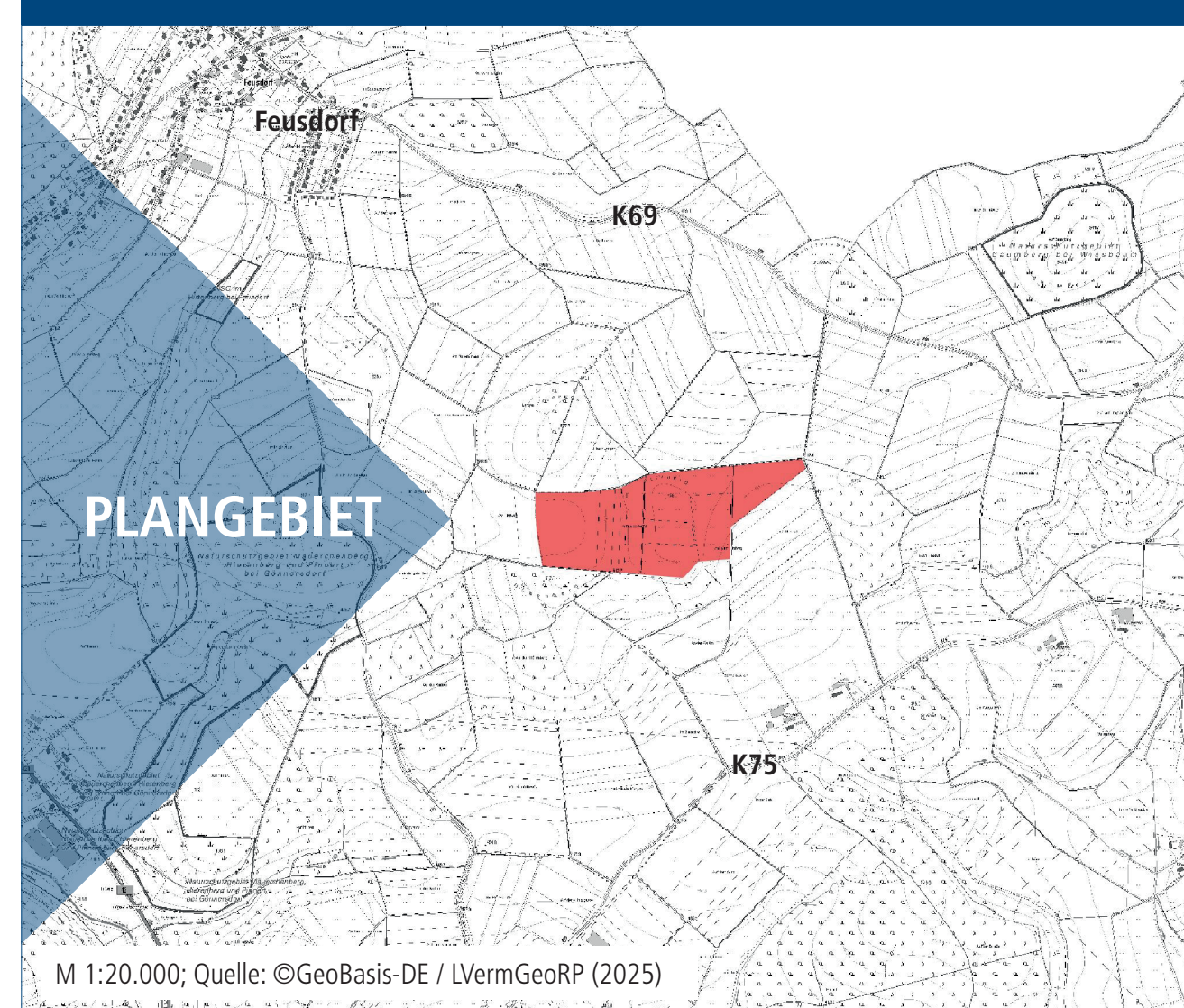

Bearbeitet im Auftrag der
Ortsbürgermeister
Bahnhofstraße 10
54587 Birgel

Stand der Planung: 17.06.2026
ENTWURF

Maßstab 1:1000 im Original
Verkleinerung ohne Maßstab

0 10 50 100

Gesellschaft für Städtebau und
Kommunikation mbH
Kirchenstraße 12 - 66557 Illingen
Tel: 0 68 25 - 4 04 10 70
email: info@kemplan.de

Geschäftsführer:
Dipl.-Ing. Hugo Kern
Dipl.-Ing. Sarah End

KERN
PLAN